ASSEMBLÉE GÉNÉRALE

Vendredi 10 Décembre 2021

AFP

VILLARODIN BOURGET LA NORMA

20 ans d’activités, MERCI à tous.

AFP Villarodin Bourget La Norma

- SURFACE AFP 2968 ha 11a 52 ca
- PARCELLES 6950
- COMPTES CADASTRAUX 766
- PROPRIETAIRES 1013

AFP

Socle de l'AFP = périmètre

FONCTIONNEMENT des AFP

Statut d'établissement public à caractère administratif (tutelle de l'Etat)
→ **formalisme et règles de fonctionnement identiques aux communes** mais gestion par des bénévoles

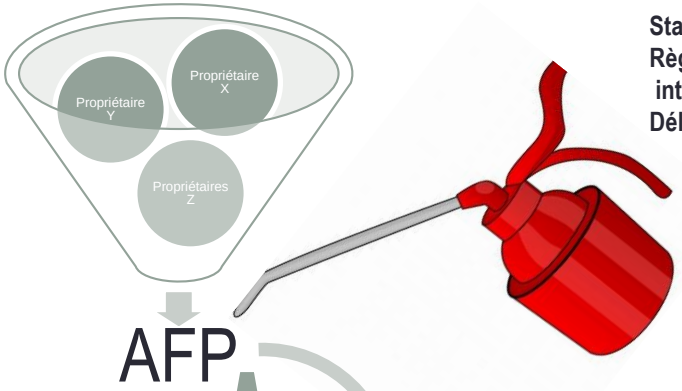

Statuts
Règlementation intérieur
Délibération

AFP

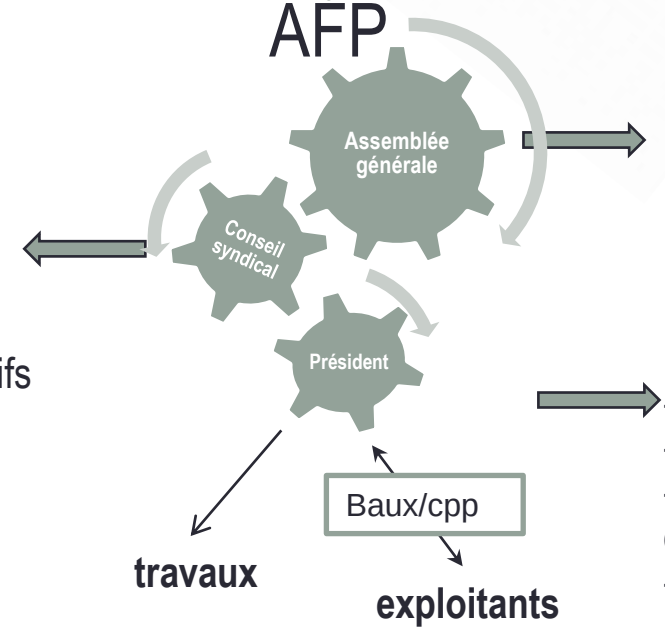

Délibère sur ce que lui soumet le syndicat : programme des travaux, rapport d'activité et situation financière de l'AFP…

- Représente l'AFP
- Organise la vie de l'AFP
- Est le lien avec l'agent comptable
- Exécute les délibérations

Organe de gestion de l'AFP :
- Elit le président et vice président
- Propose un programme de travaux à l'AG et le met en œuvre
- Propose les modifications statutaires
- Délibère sur les budgets, les comptes administratifs de gestion.
- Délibère sur les propositions d'extension du périmètre < 7 %
- Assurer la gestion des terrains
- Délibère sur les demandes de distractions de parcelles qui n'interviennent pas dans un PLU ou dans un POS.

AFP

Société d'économie alpestre de Savoie

SOMMAIRE

- Rapport Moral
- Rapport Financier
- Présentation des surfaces pour chaque exploitants du territoire,
- Travaux en cours + bilan et prévisions 2022
- Versement des indemnités pour les surfaces Carrelet, La Combe, Le Melzet. Les Cotes (secteur de la Norma).
- Election membre du bureau
- Questions diverses

AFP

RAPPORT MORAL

Société Economie Alpestre et AFP

Travail sur la répartition foncière et, élaboration des contrats (Mme Kierski Alexandra, avenant au bail pour les secteurs de l'0rgère et parties Amodon, Mme Choiseau Nathalie avenant au bail)

TELT et AFP

Travaux de végétations compensations agricoles et environnementales TELT Villarodin et Bourget,

RTE (Réseau de Transport d'Electricité)

Travail de convention de partenariat avec RTE, définir les secteurs prioritaires

ENEDIS,

une collaboration pour informer les propriétaires des prévisions de travaux sous lignes électriques

FDAFP de Savoie

Rencontre annuelle des Présidents d'AFP 73 sur Pontamaffrey le 23 septembre 2021, thème membres du conseil d'administration.

AFP

Suivi de chantier travaux de végétations TELT (compensations) depuis juin 2021
Contrat Pluriannuel de Pâturages avec M. Berthelot Thierry
Contrat pluriannuel de pâturages Noémie Charrier) Equins
Accord Mrs Simon Dylan et Portaz Davy (zone de fauche sur Chatalamia)
Avenant au Groupement de la Partie (en cours)
Journée citoyenne de ramassage de déchets
Achats d'outils pour l'arrachage d'arbustes pour tout le monde!!!!!!!!!
Synthèse et bilan d'automne avec tous les exploitants du territoire.

RAPPORT MORAL

Mieux se connaître

❑ **Espaces partagés: Avec Qui?**

Travail de concertation :

_ La Commune de Villarodin Bourget
_ La station de la Norma
_ Le Parc National de la Vanoise
_ Commission de pleine Nature de la communauté de communes HMV
_ Le journal de TERRA MODANA
_ La Société Economie Alpestre (SEA)

Comment nous connaitre

❑ **Numérique :** Site internet de la commune de Villarodin Bourget: *https://villarodin-bourget.fr/*
« association foncière pastorale »

Propositions en cours

❑ **Emplacement d'un kiosque partagé sur l'Orgère:**

Vente de produits en lien avec l'installation de Mme Kierski, et de la communication sur l'agro-pastoralisme,

❑ **Création d'évènements:** Autour des enjeux écologiques, site du Bourget,

❑ **Création de panneaux d'informations:** ***AFP Exploitants***

1) La Norma (Repose et Melzet)
2) Amodon secteur de fauche et pâture
3) Villarodin la ferme **« les Arcosses »** l'activité agricole et les espaces pastoraux
4) Le Bourget la ferme **« l'herbier de la Vanoise »** l'activité agricole et les espaces pastoraux

Panneaux d’informations

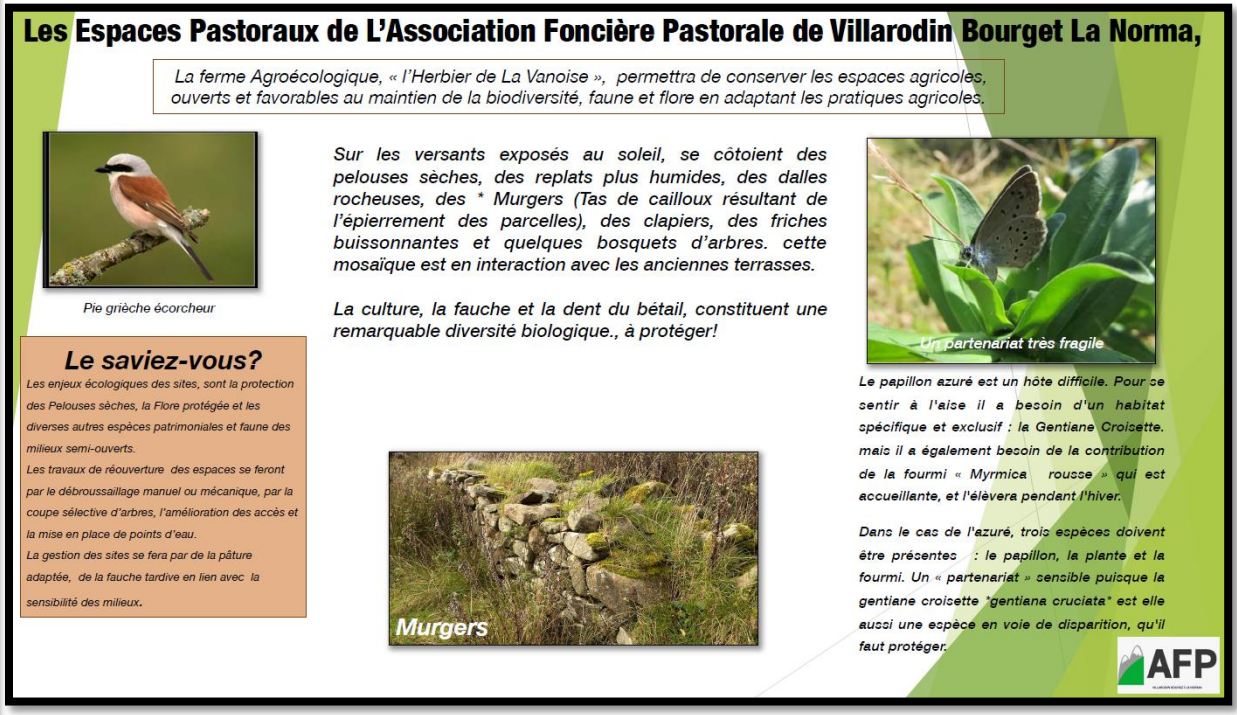

Vote

RAPPORT FINANCIER

DEPENSES REALISEES +
DEPENSES ENGAGEES 2021

DEPENSES	MONTANT	RECETTES	MONTANT
Fonctionnement		**Fonctionnement**	
6061 : electricité (chalets)	82,57 €	002 : excédent 2020	10 426,01 €
60623 : alimentation	67,45 €		
60632 : fournitures de petit équipement	52,50 €		
6064 : fournitures administratives	121,85 €	70388 : redevances (loc. alpages/ paturage/chalets)	4 240,43 €
6068 : autres fournitures	620,95 €	reste bail Nathalie Choiseau	
611 : Contrats prestaitons services (SEA)	4 550,00 €	70878 : autre redevable (remb SEA : telt)	4 550,00 €
613 : loc mobilières(chalets + indemn. propriétaires)	993,89 €		
613 : indem propriétaires la Norma	1 500,00 €		
6161 : assurances	545,75 €		
622 : honoraire	- €		
623 : publications, annonces	2 236,64 €		
624 : transports (hélico)	648,00 €		
625 : frais déplacement / réception	623,63 €		
6281 : concours divers (cotisations)	55,00 €		
total fonctionnement	**12 098,23 €**	**total fonctionnement**	**19 216,44 €**
Investissement		**Investissement**	
2183/101 : Matériel informatique	990,00 €		
231/102 : Trav amélirat° agro-pastorale	72 339,41 €	131/102 : Trav améliorat° agro-pastorale	93 186,60 €
231/102 : Trav amélirat° agro-pastorale (sit 3 & 4)	62 889,31 €	131/103 : Restaura-° gestion agro-pastorale	50 100,00 €
		131/102 : Trav améliorat° agro-pastorale (sit 3 & 4)	62 889,31 €
total investissement	**136 218,72 €**	**total investissement**	**143 286,60 €**
TOTAL GENERAL	148 316,95 €	**TOTAL GENERAL**	162 503,04 €

RAPPORT FINANCIER

détail cpte 70388

Bermond Agathe		130,71 €
Lazier Raymond		193,00 €
Bellissand Grosset Laura		88,48 €
Favre J-Louis		532,88 €
Menjoz Sébastien		204,10 €
Group La Partie		1 808,16 €
Tamisier Fanny		884,10 €
Martinez Laurent		22,00 €
Charrier Noémie		35,00 €
Fressard Murielle		48,00 €
kierski Alexandra		294,00 €
	TOTAL	**4 240,43 €**

Vote

Zones allouées Kierski Alexandra

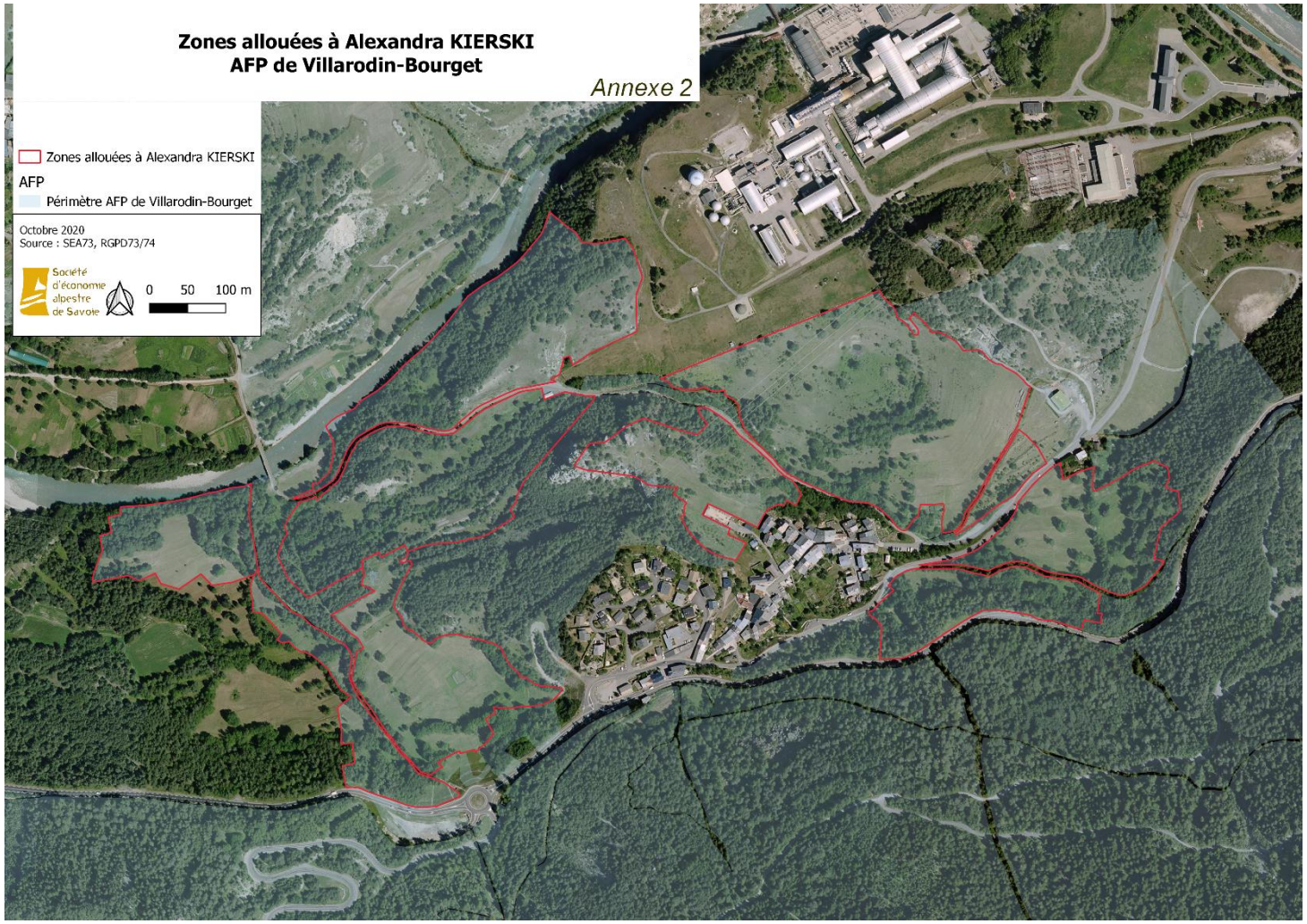

Zones Kierski Alexandra

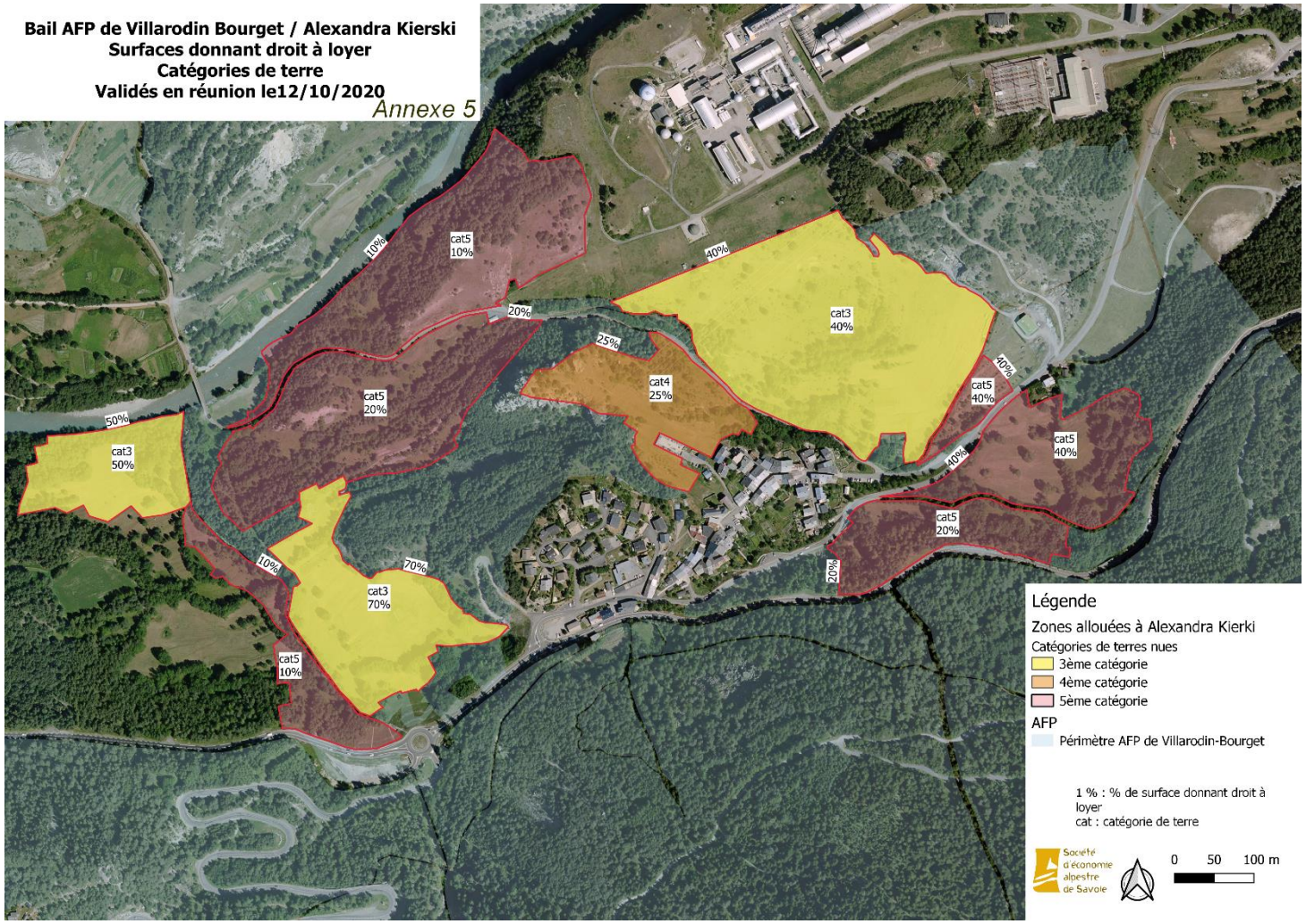

Extension des surfaces Kierski Alexandra

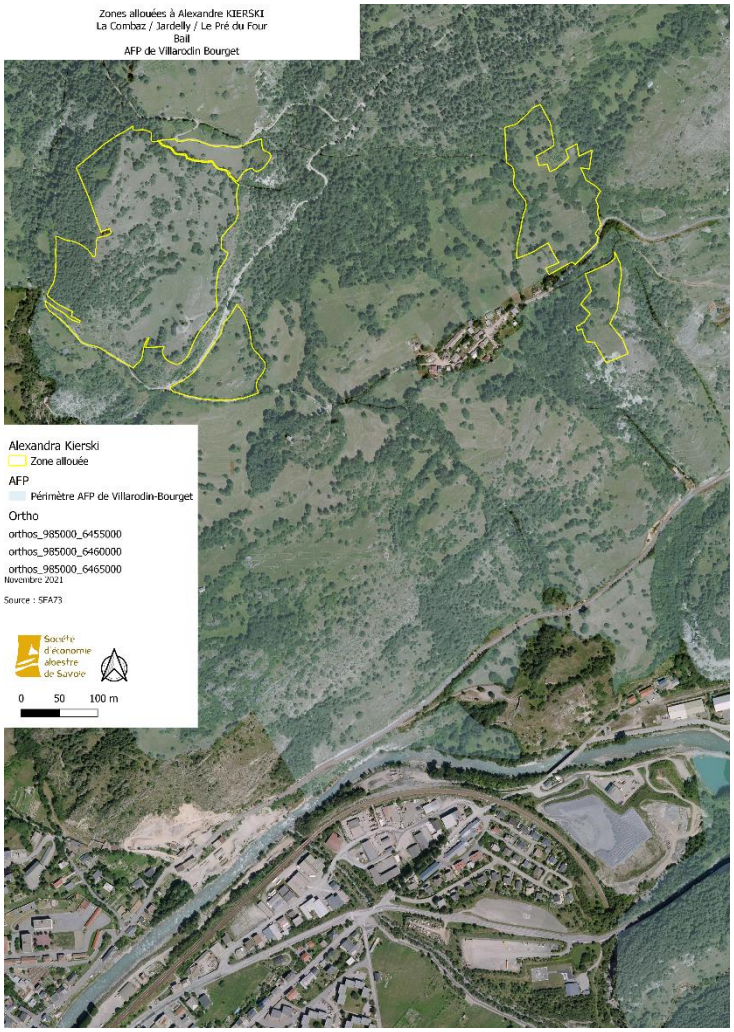

Extension des surfaces Kierski Alexandra

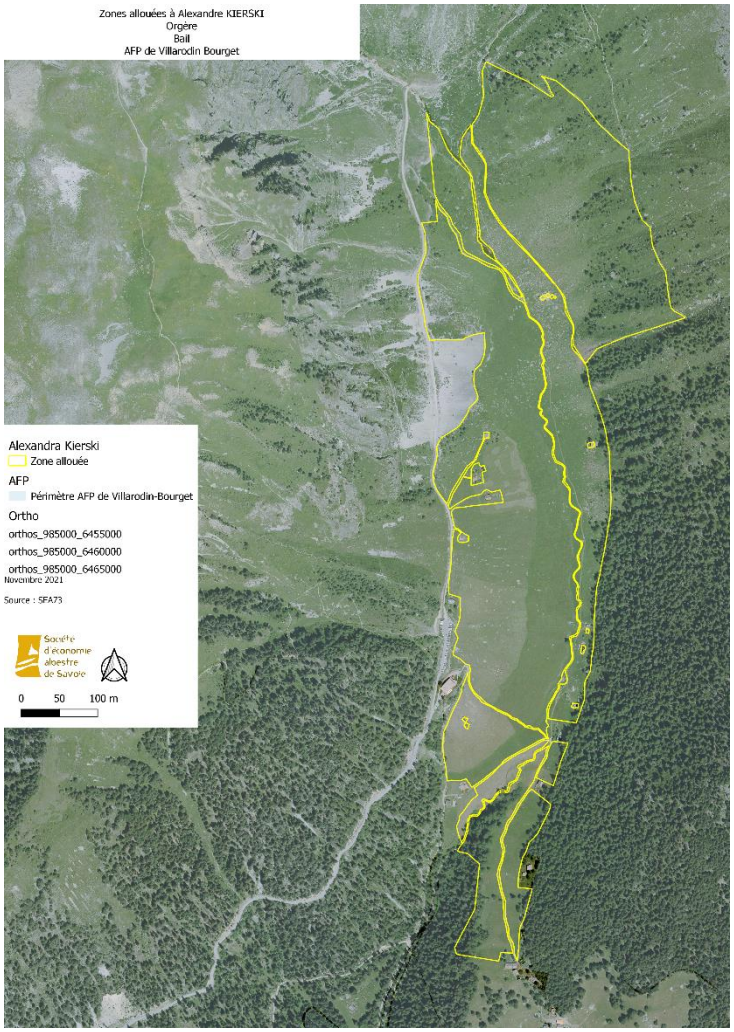

Zones Choiseau Nathalie

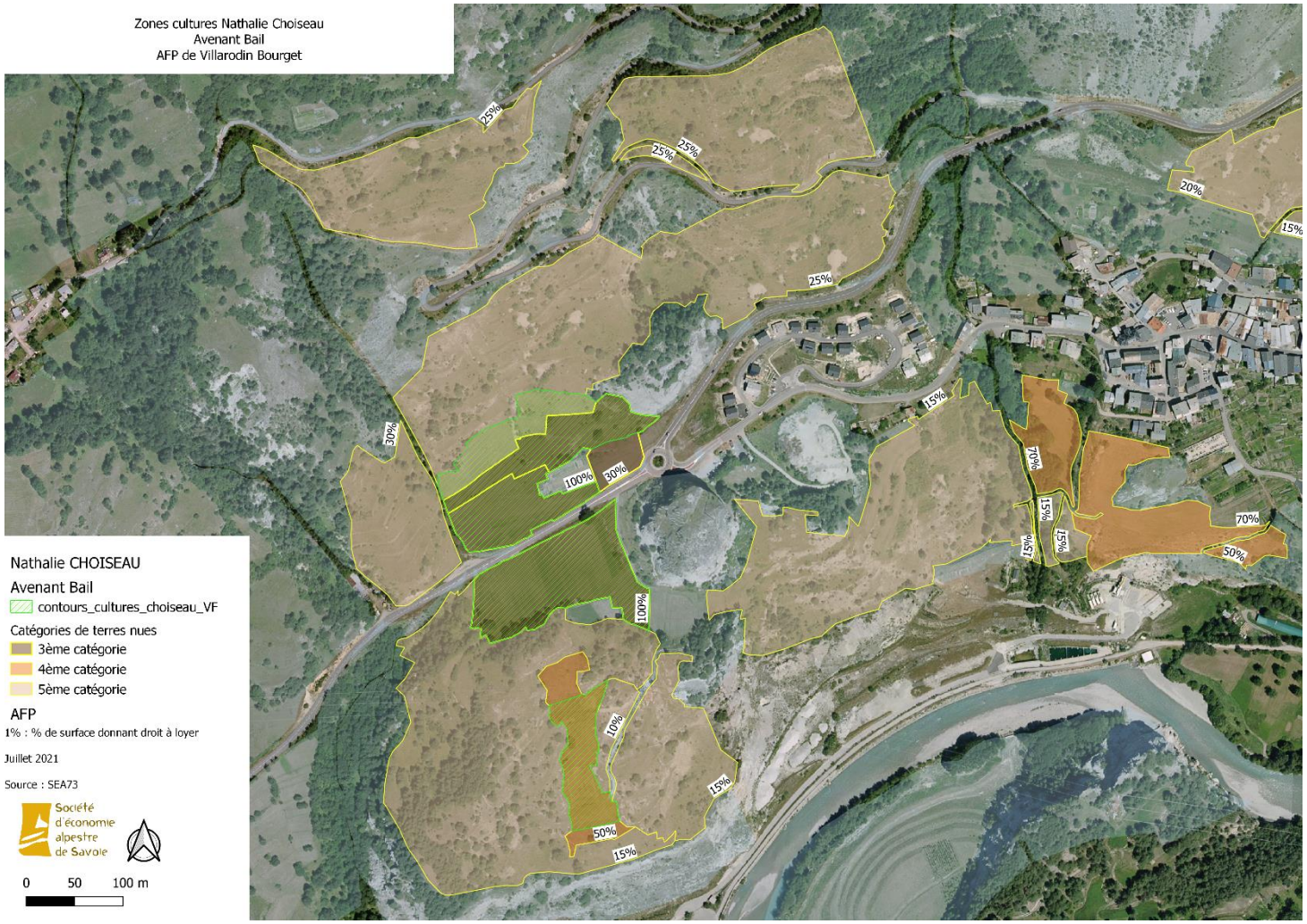

PRESENTATION DES SURFACES

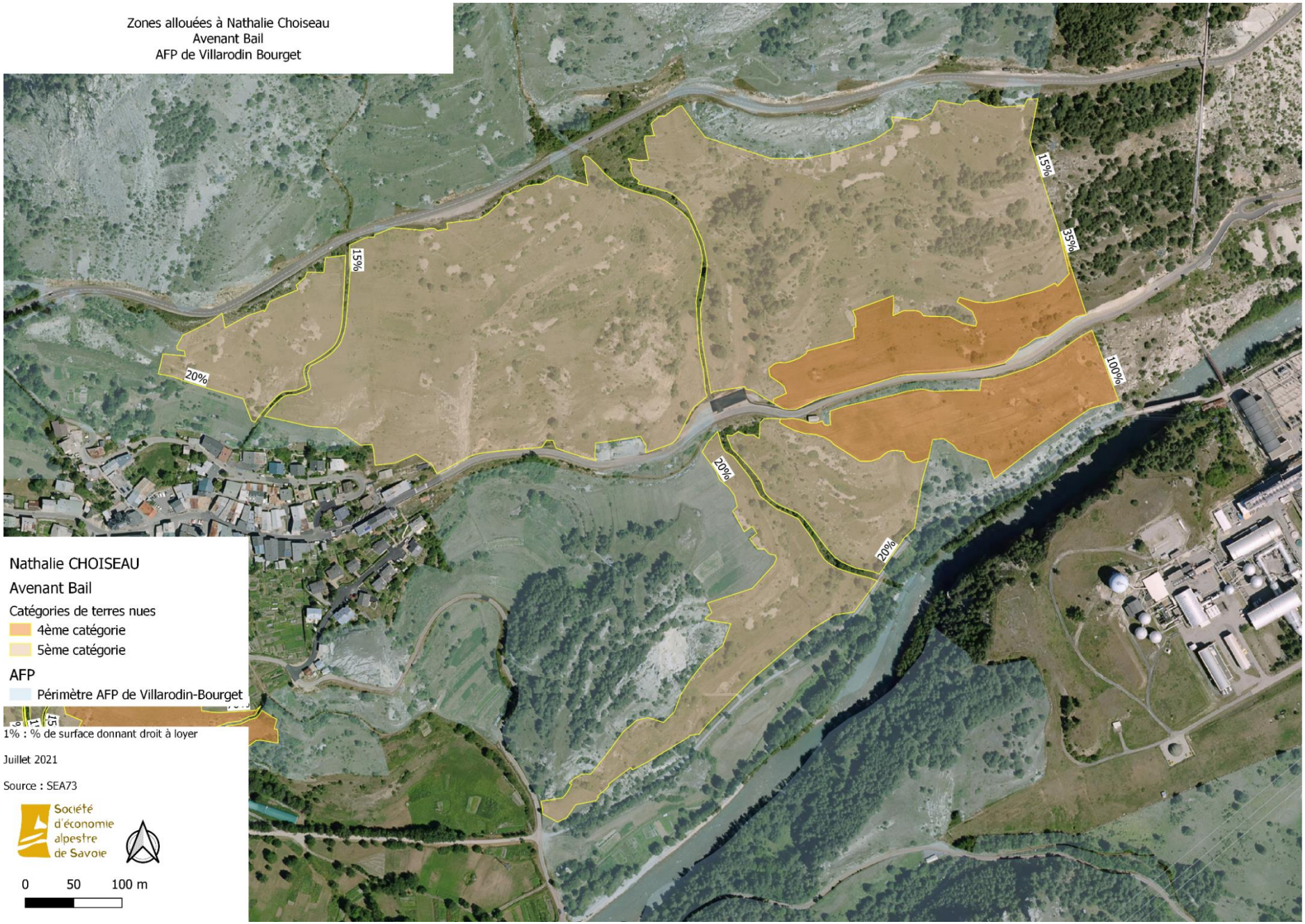

PRESENTATION DES SURFACES

Zones Sébastien Menjoz , Fauche

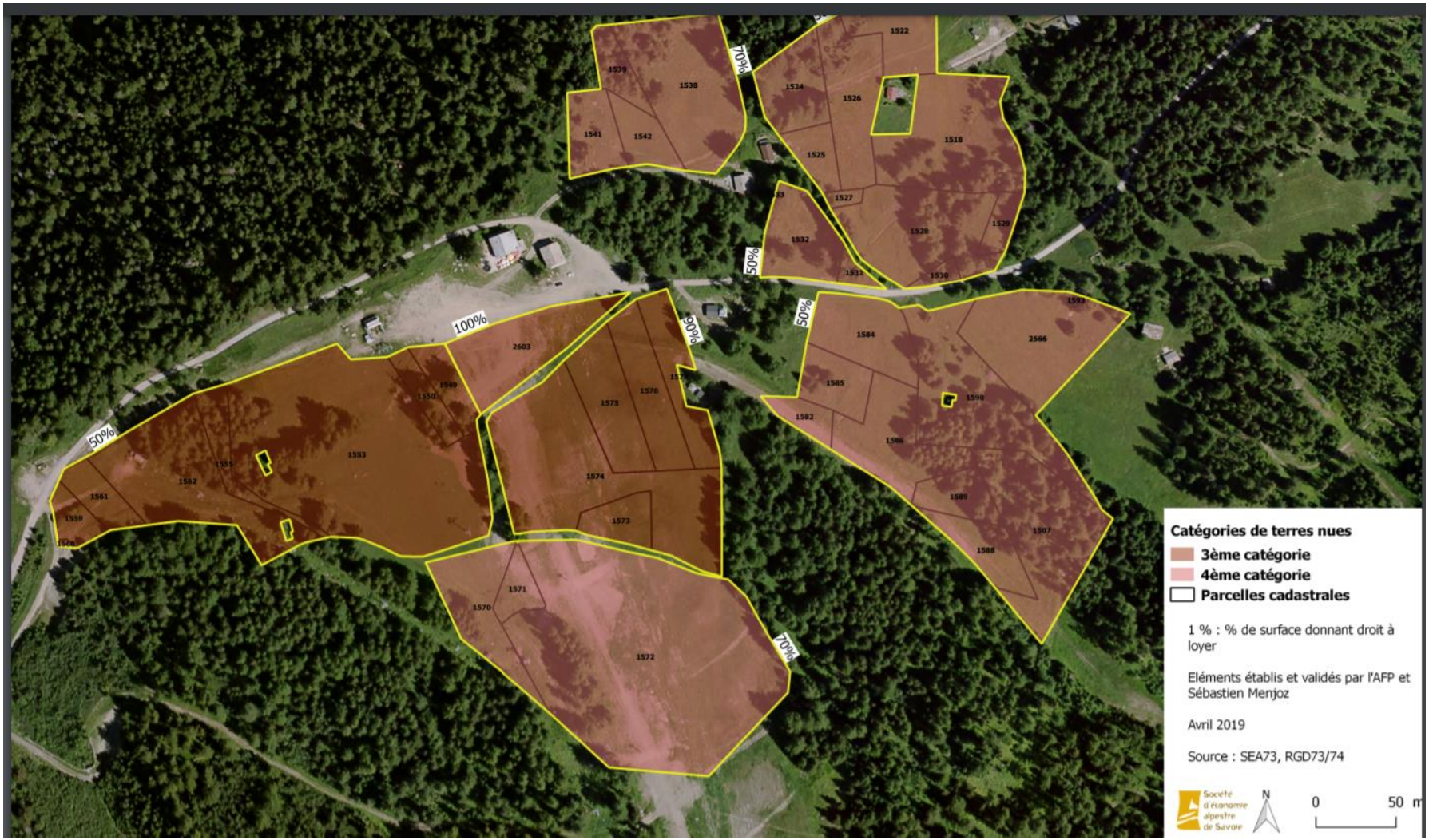

Zones Fanny Tamisier, pâture ovins transhumants, la Norma Melzet

Zones Agathe Bermond, équins partie basse sous le Bourget

Zones Berthelot Thierry, pâture ovins, les Turfs

Zones Jean Louis Favre, fauche bovins Amodon et Provarel

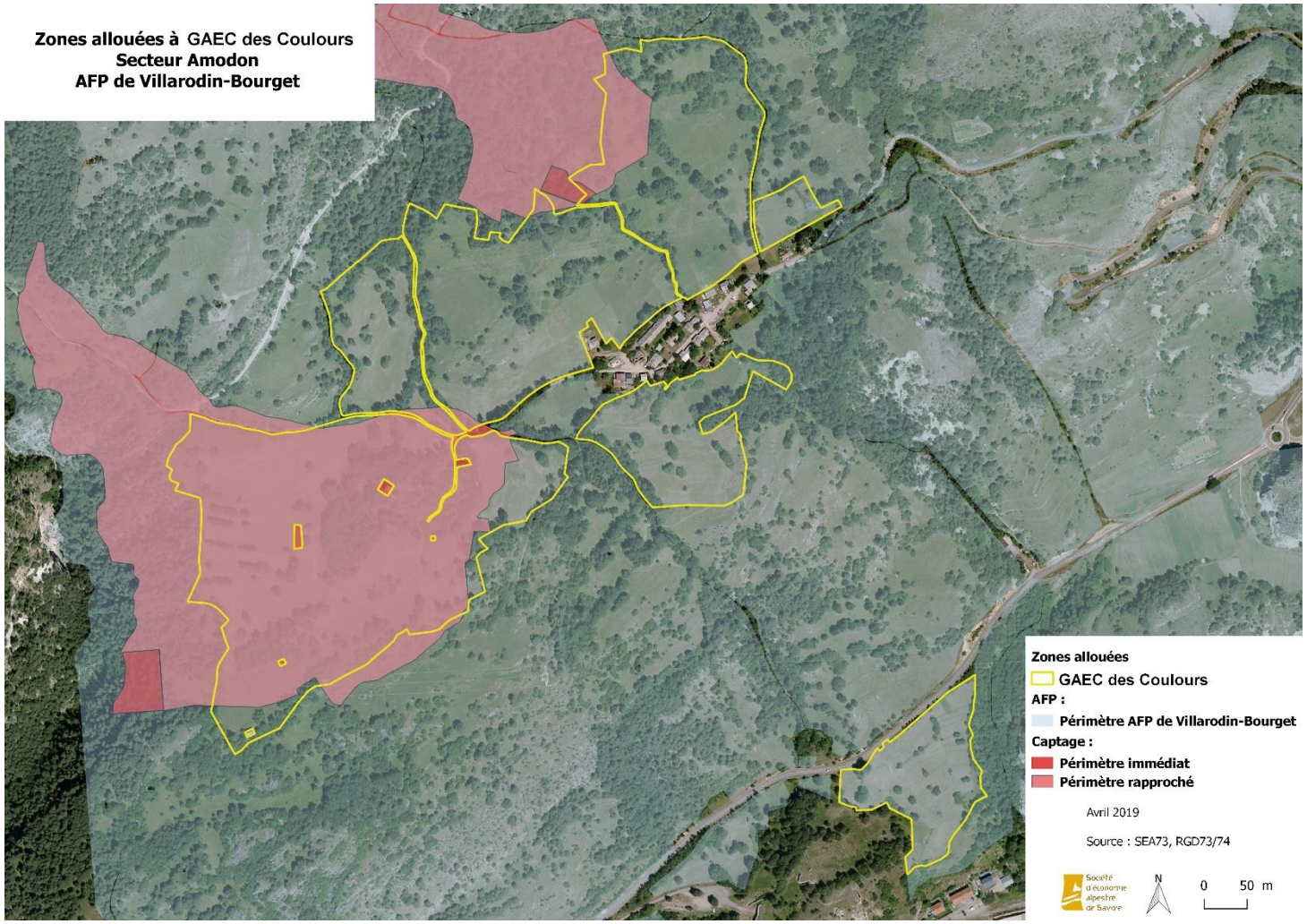

Zones Laura Bellissand Grosset, activité équines Chacontal Amodon, Rival –dessus Bourget

Zone Laurent Martinez, pâture ovins Cote d'Arc Saint Gobain

Zones Murielle Fressard, pâture ovins les Gorgettes , Provarel

PRESENTATION DES SURFACES

Zones Groupement de la Partie, pâture ovins transhumants Extension de l'Alpage Sous Chatalamia

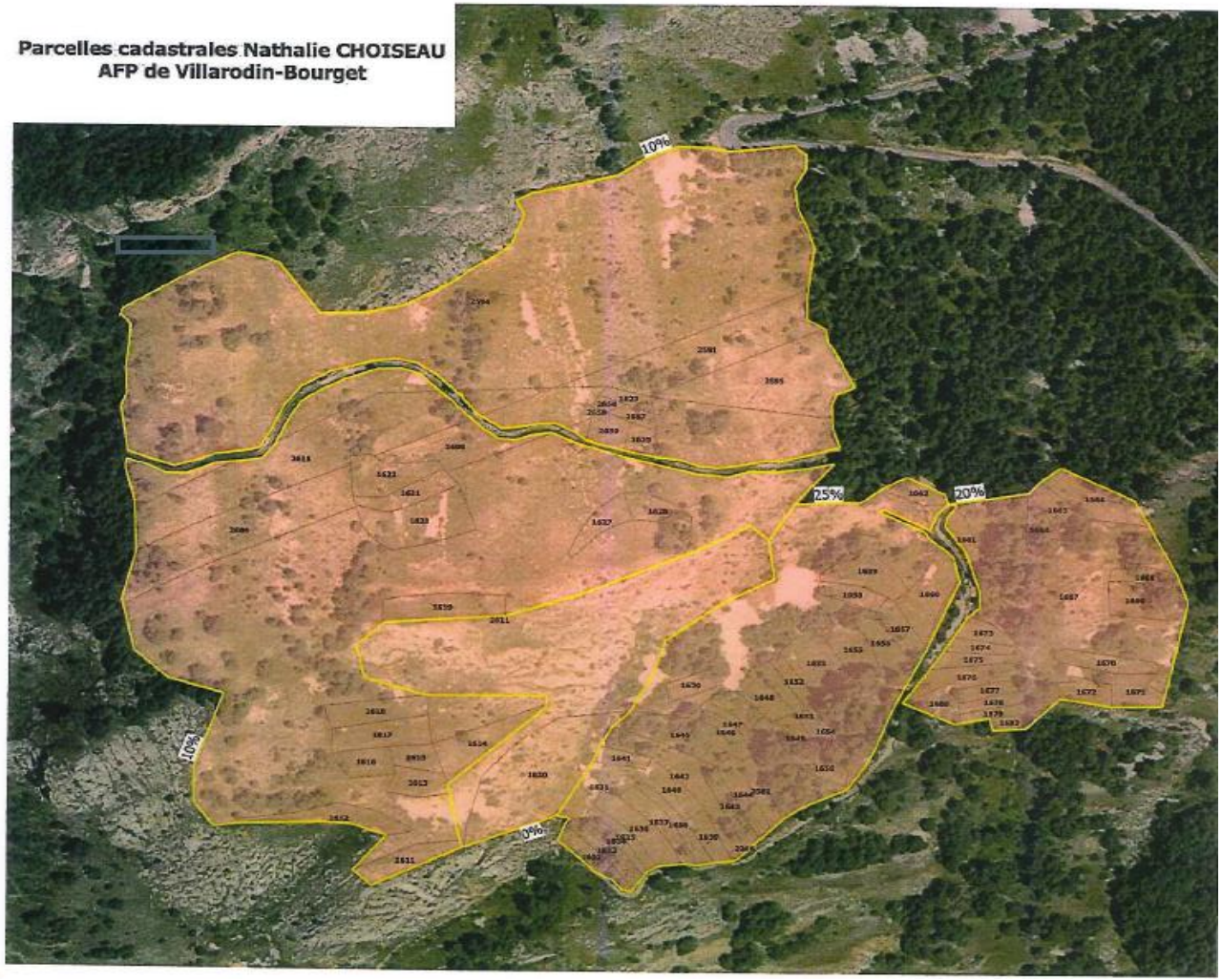

Zone Noémie Charrier, équins

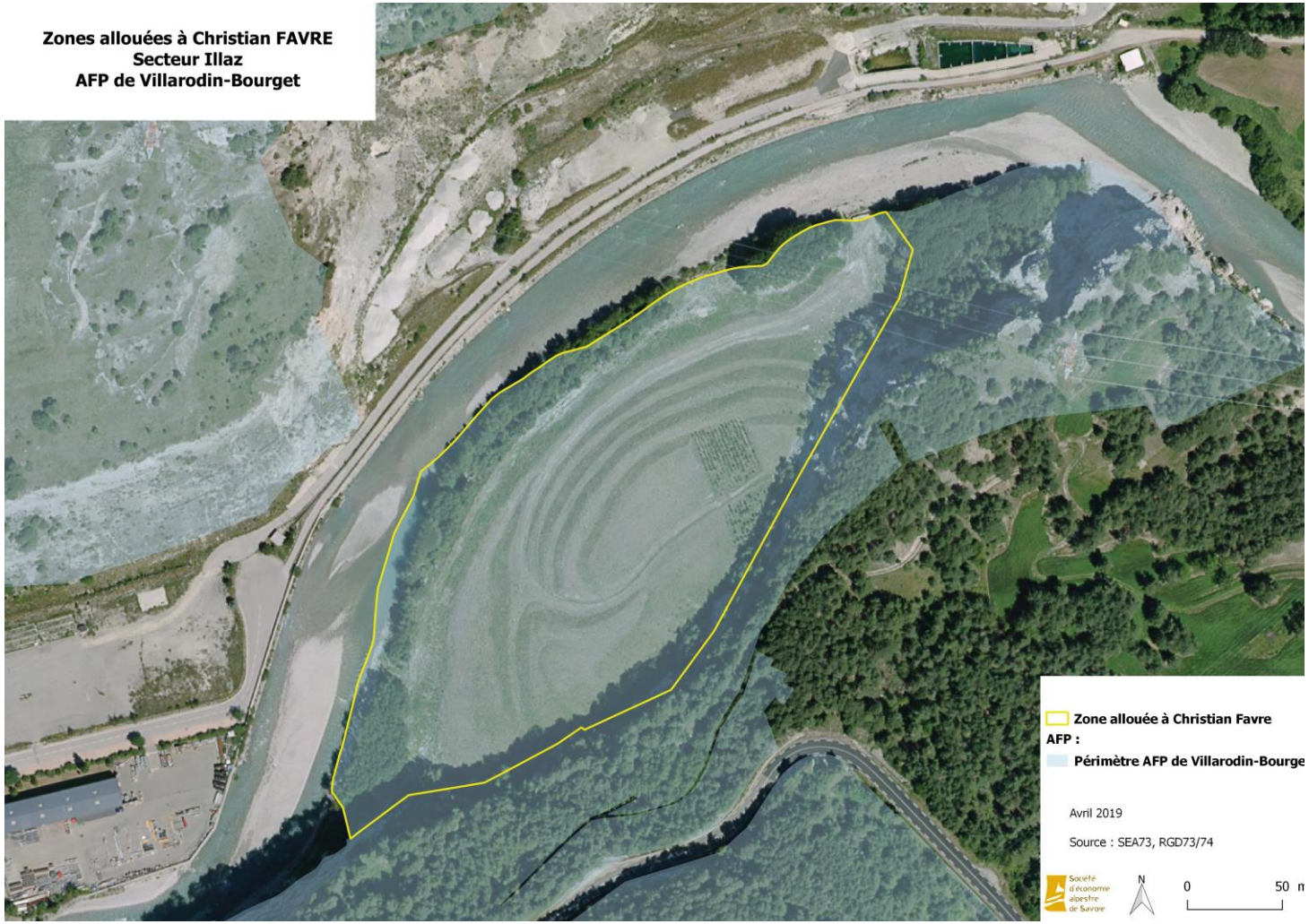

Plusieurs items de travaux ont été identifiés selon les secteurs et leurs problématiques

- **Réouverture** de milieux pour la reconquête d'espaces pastoraux .
- **Amélioration** des accès pour favoriser l'exploitation agricole et l'entretien de parcelles.
- **Amélioration** des circulations des animaux dans les parcelles.
- **Alimentation** pérenne en eau pour maintenir la pâture sur certains secteurs.
- **Dépollution** des espaces.

TRAVAUX EN COURS + BILAN

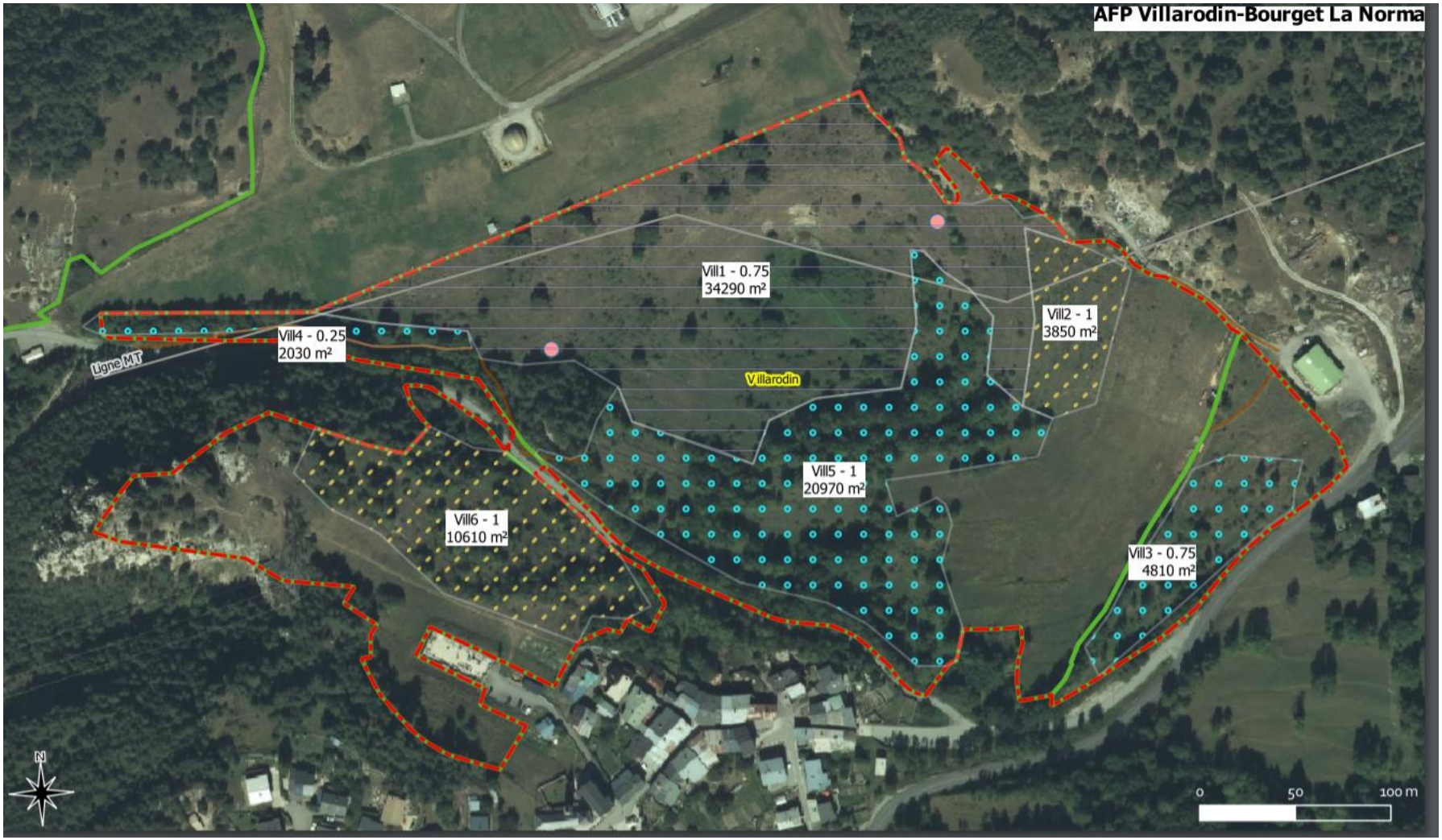

Travaux Villarodin

Travaux Villarodin

Résultats travaux Villarodin

Travaux compensations agricoles environnementales Bourget

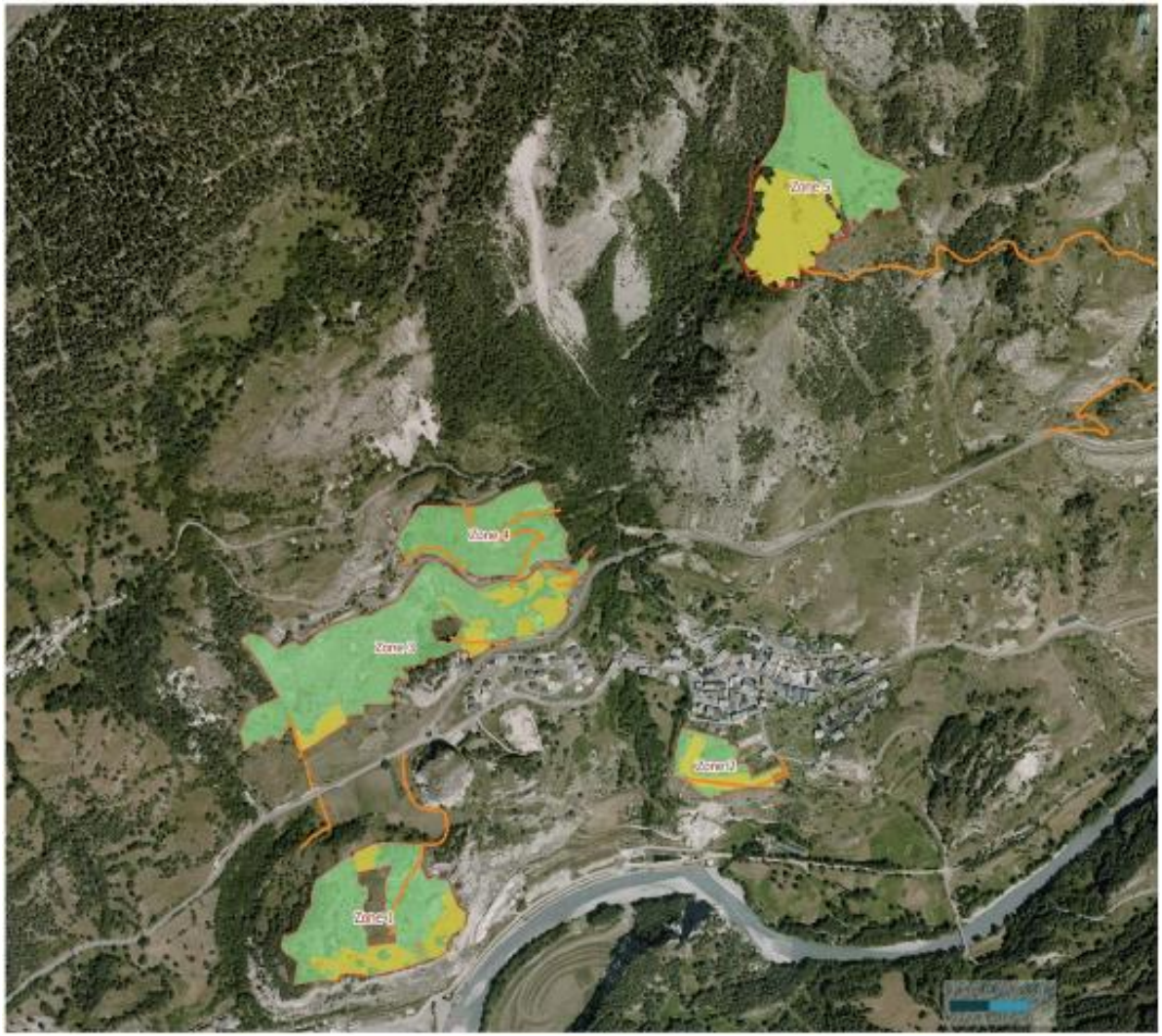

Rouvrir des milieux embroussaillés, afin de maintenir le caractère ouvert de milieux naturels d'intérêt écologique de type pelouses sèches et afin d'accroitre les habitats favorables au développement des espèces patrimoniales et/ou protégées.
Maintenir des milieux semi-ouverts pour la faune.

TRAVAUX EN COURS + BILAN

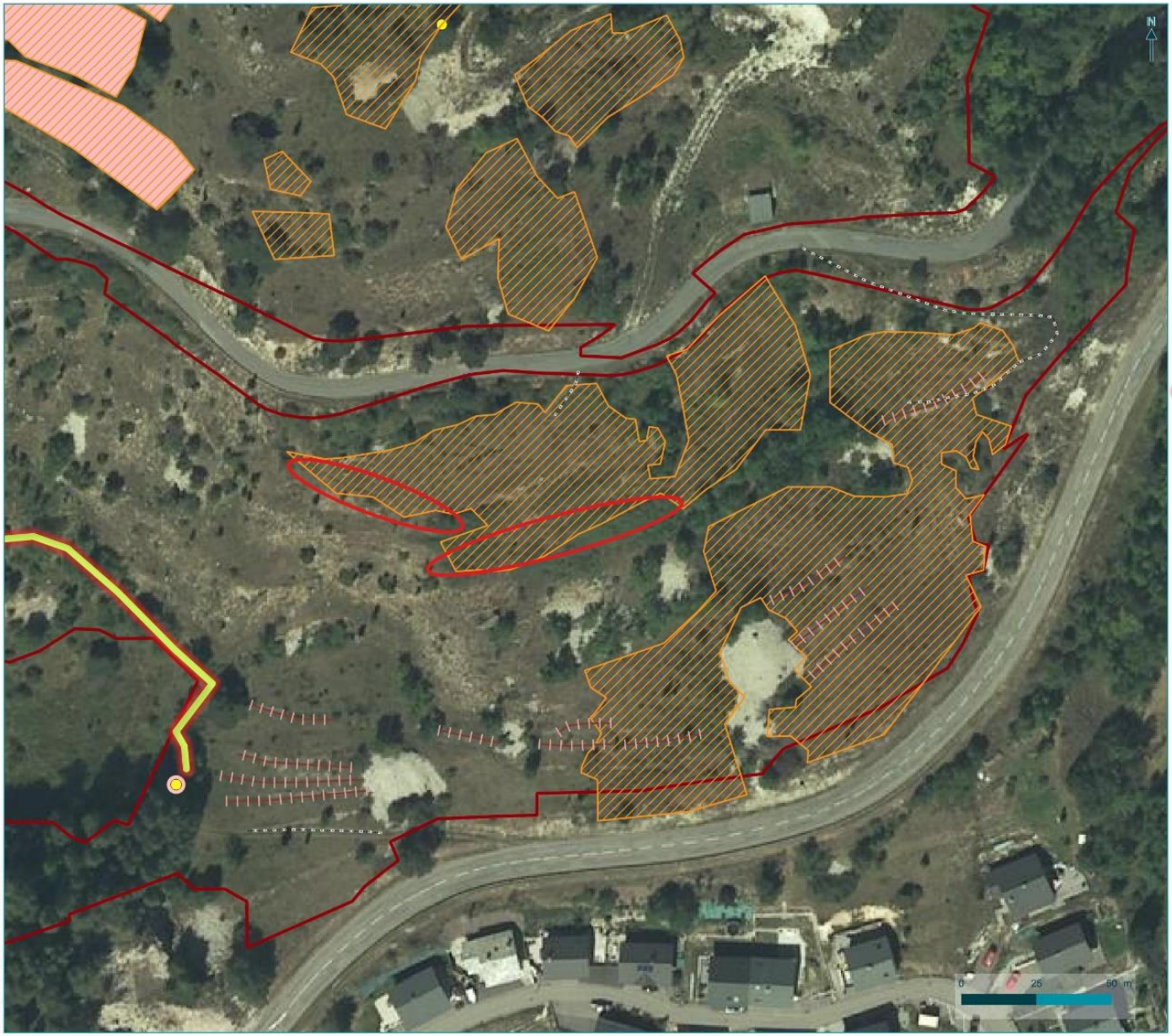

BTEU - Tous droits réservés - Sources : BDOrtho®(2013)
Cartographie : Biotope, 2021-1-16114-S3-40.802

biotope

TRAVAUX EN COURS + BILAN

BTELT - Tous droits réservés - Sources : IGN/BDOrtho®(2013).
Cartographie : Biotope, 2021-11-16T14:01:53+01

biotope

TRAVAUX EN COURS + BILAN

© TELT - Tous droits réservés - Sources : ©IGN BDOrtho® (2013).
Cartographie : Biotope, 2021-11-16T14:09:00:330

biotope

Prévisions 2022

- Travaux TELT (compensations Agricoles et compensations agricoles Environnementales), suivi de gestion et fin de travaux sur le Bourget.

- Travaux ENEDIS (Travaux de végétations) St Etienne, branches à broyer ou évacuer. (bénévoles , commune)

- Travaux Amodon broyage sur la partie basse des « crottes » (bénévoles et exploitant Jean Louis Favre) Location d'un broyeur,

- Restauration des canaux d'irrigation sur Villarodin, (bénévoles) Location d'une mini pelle,

- Hébergement mobile Orgère Kierski Alexandra et Kiosque d'informations (bénévoles pour construction du kiosque)

- Journée de ramassage de déchets sur le Bourget (bénévoles et commune) printemps.

Travaux ENEDIS

Travaux d'élagage (dégagement de ligne électrique) de l'entreprise ENEDIS:
Le code de l'Énergie reconnaît à ENEDIS le droit de « couper les arbres et les branches……par leur mouvement ou leur chute ».

Lieu de travail Kierski Alexandra, Orgère

Versement des Indemnités

Pour cette année le versement des indemnités de reversement des loyers est prévu pour le Groupe **B**:
-Le Melzet, la Combe , Le Carrelet, Les Cotes
Mode de fonctionnement des versements:
« Conformément aux principes retenus lors de la création de l'AFP, les indemnités seront reverser aux propriétaires tous les 3 ans. (***voir *tableau***), par l'intermédiaire du Trésor Public (RIB). Montant actuel du versement: ***8,38€*** l'hectare.
Aujourd'hui, les mandats se font par propriétaires par l'agent administratif de la commune Christine Bermond et la Présidente de l'AFP.

Groupe	Années retenues (sur 3 ans)	Année de versement	Secteurs
B	2018, 2019, 2020	2021	Le Mélezet La Norma

***Tableau exemple**

Election membres du bureau

- Pas de candidature par courrier.

- Poste à pourvoir: 4 voire plus…

Questions Diverses

Questions de Mme La Présidente: Nous manquons de membres disponible

Peut-on ouvrir le conseil syndical à des personnes non propriétaires mais volontaires, modification des statuts ?

-

Merci pour votre attention