

# L'AFP de Villarodin-Bourget

“ Une AFP à l'échelle du territoire communal ”

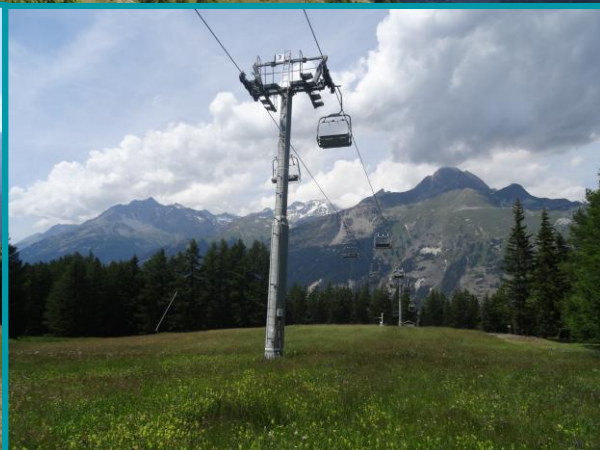

# L'AFP de Villarodin-Bourget

## FICHE D'IDENTITÉ

**Commune concernée par l'AFP :** Villarodin Bourget.

**Date de création :** 2000 (création) et 2017 (extension de 1980 ha).

Une partie du territoire de l'AFP concernée par le Parc National de la Vanoise.

**Surface de l'AFP :** 3180 ha

**Nbre de comptes cadastraux :** 1013 (dont 721 « nouveaux propriétaires suite à l'extension).

**Nombre de parcelles :** 6950 (dont 6117 parcelles concernées par l'extension).

Toute la commune est concernée par le périmètre. L' ONF a refusé de voir les forêts domaniales intégrées dans l'AFP.

**Présidente:** Maryline DUVAL

## RESSOURCES

**Aide au démarrage / extension**

**Partenariat :** commune / portage administratif.

**Subventions :** aides du Conseil Départemental, Plan Pastoral Territorial de Maurienne.

**Les loyers ,** 1700 €/an (avant extension) sont redistribués tous les 3 ans. Une partie des loyers n'est pas réclamée par les propriétaires (600/700 € tous les 3 ans).

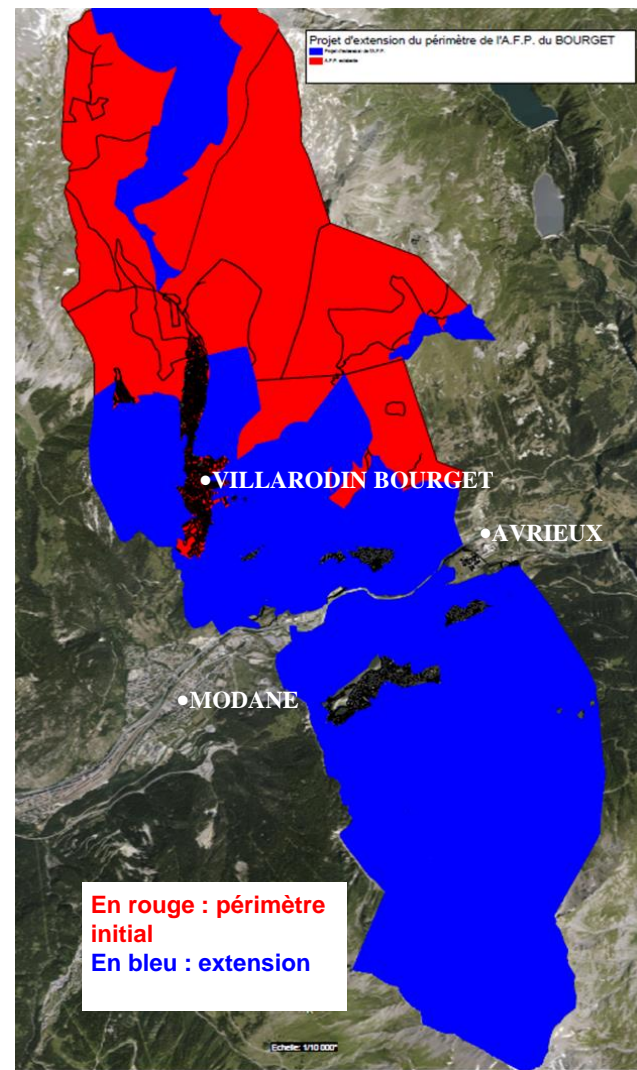

# L'AFP de Villarodin-Bourget

## FONCTIONNEMENT

L'AFP se réunit en **assemblée générale une fois tous les ans** au printemps (30 personnes présentes en moyenne).  
Le **bureau se réunit 5 à 6 fois par an** ; il est constitué de 13 membres titulaires dont 1 représentant de la commune.

2 réunions sont également organisées :

- avec le Groupement pastoral en fin saison : bilan
- au printemps avec le conseil syndical pour préparer l'Assemblée générale

Maryline Duval également première adjointe sur la commune de Villarodin-Bourget présente (au minimum) un bilan du travail de l'AFP au conseil municipal à l'automne pour partager avec le conseil municipal dans son ensemble l'action de l'AFP.

**La présidente passe en moyenne 2 heures par semaine pour le fonctionnement de l'AFP. Ce temps était plus conséquent ces derniers mois étant donné les nombreux projets.**

La commune pour favoriser le fonctionnement de l'AFP met à disposition gratuitement :

- du temps de secrétariat pour assurer la gestion budgétaire et comptable
- une salle pour les réunions et des rangements pour stocker l'ensemble des documents de l'AFP.



# L'AFP de Villarodin-Bourget

## MISE EN VALEUR DU TERRITOIRE DE L'AFP

### SUR LE PÉRIMÈTRE INITIAL :

**Choix de signer des conventions pluriannuelles de pâturage** aux deux exploitations concernées par le périmètre initial de l'AFP :

- Un GP incluant des transhumants et une exploitation locale : 1400 têtes.
- Un éleveur local : vaches prises en pension + fauche.

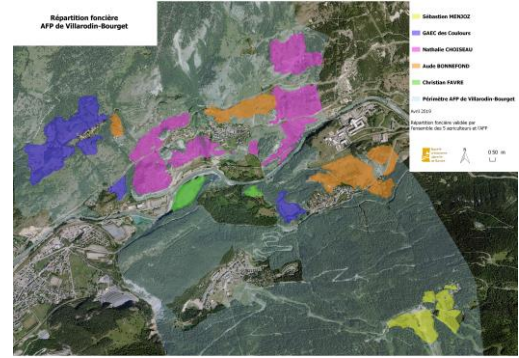

### SUR LE PÉRIMÈTRE D'EXTENSION :

**3 nouveaux exploitants concernés par l'extension de l'AFP :**

- 2 éleveurs de brebis concernés par du pâturage.
- Un éleveur utilisant des prairies de fauche.

### 2 projets d'installation :

- Bovins lait et ovins allaitants sur Villarodin = projet abandonné récemment par le porteur de projet
- Installation d'une ferme pédagogique avec culture de plantes aromatiques et balades à cheval et âne sur le Bourget

### En 2019, travail sur la répartition foncière des terrains et sur l'établissement de contrats de location pour les agriculteurs concernés par l'extension :

- Un bail pour sécuriser l'installation de Nathalie Choiseau
- Des conventions pluriannuelles de pâturage (ou autres formes de contrat) pour les autres agriculteurs.

### BAIL A FERME

**LES SOUS-REGES :**

**R'écuré part.**  
 F - Association Pastoraliste de VILLARODIN BOURGET  
 Destination Maize 17000 VILLARODIN BOURGET  
 Répartie par le Président ex-codirecteur, M. Fabrice MARTIN  
 Démission, habilitée en vertu d'une habilitation en date du 05 mai 2019  
 A ce jour, ...  
 Adjoint en tant que bailleur

**R'vache part.**  
 Madame Nathalie CHOISEAU, exploitante agricole, utilisatrice  
 Démission 11 rue Jean Pinon 17000 VILLARODIN BOURGET  
 Date de signature : 08/10/2019 A CHERCHER/MARC/CHOUVY  
 A ce jour, ...  
 Adjoint en tant que fermier.

**UNE CHARR, situé sur 07 m<sup>2</sup>, les cibles et accessoires d'un bail à ferme, unités telles que, en outre, toutes les parties des bois en regard au stade de coupure (S. L. 41.1) en vertu du Code Rural et des dispositions relatives aux usages de ces bois, sont les objets de ce présent bail (pour plus de détails voir le dossier de vente).**

**ARTICLE 1 - DEMONSTRATION**  
 Il y a lieu de démontrer que VILLARODIN BOURGET (73700)  
 Les parcelles sises au cadastre sont de surface comprise entre les identifiants suivants :

Commune	Nature	Parcelle	Surface (m²)	Surface (ha)	Propriétaire	Statut
Villarodin-Bourget	SA	0001	1000	0,10	FACILITATED	SA
Villarodin-Bourget	SA	0002	2000	0,20	FACILITATED	SA
Villarodin-Bourget	SA	0003	3000	0,30	FACILITATED	SA
Villarodin-Bourget	SA	0004	4000	0,40	FACILITATED	SA
Villarodin-Bourget	SA	0005	5000	0,50	FACILITATED	SA
Villarodin-Bourget	SA	0006	6000	0,60	FACILITATED	SA
Villarodin-Bourget	SA	0007	7000	0,70	FACILITATED	SA
Villarodin-Bourget	SA	0008	8000	0,80	FACILITATED	SA
Villarodin-Bourget	SA	0009	9000	0,90	FACILITATED	SA
Villarodin-Bourget	SA	0010	10000	1,00	FACILITATED	SA

**Etat des lieux annexé au bail entre l'AFP de Villarodin-Bourget et Nathalie CHOISEAU**

	Zone 1	Description	Zone 2	Zone 4	Zone 5
<b>Etat des lieux annexé au bail entre l'AFP de Villarodin-Bourget et Nathalie CHOISEAU</b>					
Taux de mousserons des lignes	Non		Non	Non	Non
Taux de mousserons des lignes	Non		Non	Non	Non
Répartition par le secteur	40%	50%	30%	30%	30%
Taux de mousserons des lignes	Mélanges	Montagnes	Montagnes	Montagnes	Montagnes
Taux de mousserons des lignes	De montagne	Montagnes	De l'Alpe	De l'Alpe et de Montagne	Montagne
Taux de mousserons des lignes	De montagne	Montagnes	De l'Alpe	De l'Alpe et de Montagne	Montagne
Taux de mousserons des lignes	De montagne	Montagnes	De l'Alpe	De l'Alpe et de Montagne	Montagne



# L'AFP de Villarodin-Bourget

## TRAVAUX

Les investissements concernent principalement les chalets et les points d'eau.

**C'est généralement la commune qui s'occupe des gros investissements et de l'entretien** notamment pour ce qui concerne les chalets au nombre de 2 dont elle est propriétaire.

Dans l'extension, un logement à double vocation (logement des bergers l'été / cabane de remontée mécanique l'hiver) a été construit en 2016 en mutualisant les moyens d'investissement. Cette construction appartient à la communauté de commune.

**Dans le cadre des mesures compensatoires TELT, l'AFP réfléchit actuellement aux travaux à effectuer pour améliorer la gestion des terrains de son périmètre.**

